

これまでも、これからも、地域とともに

Kira kira

2024

1

vol. 096

謹
賀
新
年

contents

- 02 新年のごあいさつ
- 04 ~生産者紹介~
キラキラ元気ファーマーズ
- 05 旬の農産物 ~ハボタン~
キラキラキッチン
- 06 ~地域の情報~ とびつくす
Go! Go! 女性部
- 08 新潟美味的双六
- 10 ごはんとわたし
- 11 キラキラコラム
- 12 JAインフォメーション
- 15 パズル、今月のプレゼント
お便りコーナーほか
- 16 直売所情報

迎春

環境の変化に対応した 事業展開をめざして



代表理事組合長
石山 徳行

新年あけましておめでとうございます。謹んで新年のお慶びを申し上げますとともに、このたびの令和6年能登半島地震により被災された皆さまならびにそのご家族の皆さまに心よりお見舞い申し上げます。被災地の安全と一日も早い復興を心からお祈りいたします。

組合員ならびに地域の皆さまには、旧年中、当JAの各事業に特段のご理解とご協力を賜りましたことに、心より感謝を申し上げます。

長かった新型コロナウイルス禍からようやく経済活動が正常化に向け動き出し、我が国の経済は人の流れや個人消費の増加により回復基調にあるものの、ウクライナ侵攻から続くエネルギー・資源高や日米の金利差による物価上昇、深刻化する人手不足や地政学的リスクなど、新たな不安要素も生じております。

令和5年は、今までに経験したことのない猛暑と渇水により、深刻な農作物被害が生じました。米については、当JA管内コシヒカリの1等米比率は0.3%、2等米比率は45%、その他品種においても低水準となり、作況指数は「95」の「やや不良」となりました。新之助については猛暑にも強く、1等米比率は95.7%の高水準を保つことができました。出荷者の皆さまから、春に出荷契約をいただいた58.8万袋を確保することができましたこと改めて感謝申し上げます。

また、本県の令和5年産主食用米の作付面積は、前年対比で700haの増加となりましたが、猛暑・渇水の影響で、収穫量は514千トンと近年では最少となりました。令和6年産米においても、物価高騰等の影響により、高価格帯米の消費減退や需給と価格を安定させる必要があることから、主食用米の適正生産に取り組むことが必要であり、出荷者の皆さまのご協力をお願いいたします。

こうした農業を取り巻く環境変化のなかでも、キラキラマーケットでは、来店者数、販売額も年々増加しており、今後も安全・安心なJA新潟市産の農産物の生産と販売に最大限の努力を重ねてまいります。

さて、令和6年度は、中期3カ年計画の最終年度となります。JAの総合事業としての機能を発揮し続けるため、昨年の総代会で承認いただいた中部地区統合の「新石山支店」を令和6年5月にオープンいたします。新店舗では、これまで以上に組合員・利用者へのニーズに寄り添った相談・訪問活動や窓口機能の充実を図り、利用して良かったと感じていただける店舗づくりを目指してまいります。

これからも持続可能な経営基盤の集約整備を図り、環境の変化に対応しながらも組合員の営農と暮らしを守る改革を進めてまいります。

今年も組合員、地域の皆さまのより一層のご支援とご協力をお願い申し上げますとともに、幸多き年を迎えられますようご祈念申し上げます、新年のご挨拶といたします。



理事
五十嵐 源一



理事
小泉 日出幸



理事
曽我 敦也



理事
小田島 博



理事(金融共済委員長)
山田 伸広



理事(営農経済委員長)
田村 良雄



理事(総務委員長)
武田 武盛



理事
大島 君子



理事
高橋 勝徳



理事
伊田 治



理事
鷲津 博之



理事
新保 友廉



理事
長谷川 富明



理事
甲 安子

地域とともに歩むJA



専務理事
早川 正人

新年あけましておめでとうございます。

組合員ならびに地域の皆さまに心よりお慶び申し上げます。

さて、昨年、令和5年を象徴する出来事と言えば、異常なまでの猛暑と水不足だったのではないのでしょうか。様々な媒体を通じて連日報道されていたため、ただでなく、多くの農畜産物が甚大な被害に見舞われたことは、全国的に大きな話題となりました。また、以前からの資材・電気・燃料等、あらゆる物の高騰が続き、農家・農協の経営は大変厳しいものとなりました。昨年のような気候が繰り返し起こる可能性も十分にあり得ます。地域の営農担当職員と相談のうえ、できる準備を万全に整えていたきたいと思います。

令和6年、石山・木戸・大江山の3支店が店舗統合により新たな「石山支店」として誕生します。5月開店を予定して、現在建設工事中です。来店されるお客様が多様な要望に的確に対応できるよう、しっかり準備してまいります。

JAは組合員だけでなく、他にも多くのお客様の利用があつて成り立っています。しかし、その根本は農業者である組合員を支援していくことにあると思っています。例えば、南浜地区ではスイカを中心に栽培する第三ハウス団地が竣工を迎え、少しずつ後継者も現れています。選果施設では、糖度の測定や空洞果の選別ができるなど、機能の充実を図ります。

がんばる農家の背中を押しながら一緒に進んでいくような、そんな組織でありたいと思います。

今年も辰年です。龍が天に昇るが如く、皆様の一年が勢いのある良い年であることを願い、新年のご挨拶とさせていただきます。

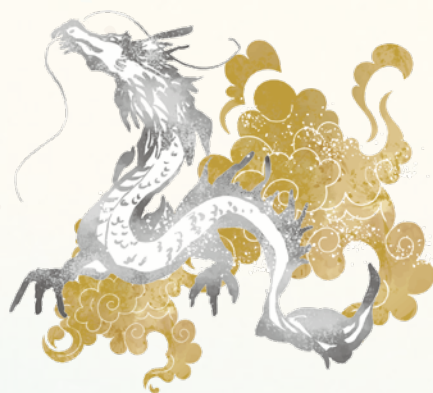

常勤監事
佐藤 均



常務理事(営農経済担当)
土佐 静男



常務理事(信用共済担当)
大屋 裕司

謹んで新年のご挨拶を
申し上げます。

本年もよろしく

お願いいたします。

新潟市農業協同組合
役職員一同



理事
砂原 仁



理事
若林 清廣



理事
青木 尚行



理事
伊藤 明



理事
南 善範



員外監事
山崎 有希



監事
馬場 耕一



監事
森田 幹三



理事
原文代

ハボタンを飾って
新潟の冬を華やかに

ごとう そういち
木崎地区／早通 後藤 宗一さん(64)

営農歴／25年目

栽培品目／ハボタン、ヒマワリ、トルコギキョウ、水稻(コシヒカリ、こしいぶき、新之助)

品種「晴姿」を中心に、トレンドに合わせた新しい品種も取り入れることを大事にしている後藤さんのハウスでは、華やかなハボタンがきれいに並んでいます。一本一本、大切に育てる後藤さんにお話をうかがいました。

園芸を始めたきっかけ

もともと会社員として勤めながら、稲作の手伝いをしていましたが、知り合いから切り花の栽培を勧められたことをきっかけに、自分もやってみようと思い、専業農家になろうと決めました。

最初は順調に生産・販売していたものの、バブル崩壊による花の単価の落ち込みが影響し、収入が減少した時期もありました。それでも、各地で直売所が増えたことで需要が上がり、これならまだ頑張れる！と。苦しい時期を乗り越え、25年間、切り花の生産を続けられています。

現在の取り組み状況

現在は春から秋にかけてヒマワリ、夏にトルコギキョウ、冬はハボタンを栽培しています。

ハボタンは2棟のビニールハウスで約2万5000本の生産量。7月中旬に種を撒き、12月に出荷するまでの間には、水管理の徹底や定期的な病害虫防除が大切です。今年も夏の暑さで、草丈が伸び悩んだり、暖冬により葉の色のりに影響があったりしましたが、ハウスの温度を調整しながら、栽培に取り組んでいます。

12月中旬の出荷ピーク時は、1週間で約2万本を出荷するため、早朝から作業に追われています。

工夫していること

毎年、ハボタンの出荷の時期には、直売所でのお客様の反応を見ながら、価格設定やアレンジ方法を考えるように意識しています。ラッピング方法を変えることで高級感を演出してみたり、逆に誰でも購入しやすいように低価格に設定して、カジュアル感のあるものにしてみたい。クリスマスまでは華やかに染色したもののやラメ加工を施したものが人気ですが、お正月はノーマルなものが人気です。トレンドは常に変わっていくので、お客様のニーズに合わせた工夫が大切だと思います。

これからの抱負

とにかく健康に気を付けながら、これからも農業を続けていきたいです。農業はとても魅力ある仕事です。頑張れば頑張った分だけ、必ず結果がついてくるので、若い方々にも、ぜひ農業に挑戦してみてもらいたいですね。

今飾りたい旬の農産物

ハボタン



ハボタンの生育状況を確認する2人

ハボタンは、アブラナ科の植物で、キャベツの仲間です。江戸時代に食用としてヨーロッパから日本へ伝来しましたが、その後は観賞用の植物として改良されました。品種によって、さまざまな色や形の葉を楽しむことができ、クリスマスやお正月を華やかに彩ってくれます。

ハボタンの花言葉は「祝福」「慈愛」



いしきょう

がんばりましょう！

後藤さんは何事にも研究熱心で、いつも生産物と真剣に向き合いながら又楽しみながら農業をされている「農業人」という言い方がピッタリな方です。

ハボタン栽培においても、いつも一生懸命に楽しみながら栽培をされており、心なしか、圃場もそれにつられて明るく楽しい中にもピリツと緊張感のあるような雰囲気にも包まれているように感じます。

これからもそんな後藤流農業を続けていってほしいよう、私も真剣に楽しくをモットーに、精一杯サポートしていきたいと思っております。



木崎葛塚営農センター 肥田野大輔指導員

Vol. 95

キラキラ

Kirakira Kitchen

キッチン

彩り野菜の生春巻き

簡単に作れて彩りが良いので、パーティーの献立にもいかがですか？ お好みで他の野菜でもアレンジしてみてください。

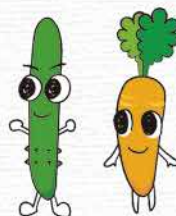

材料(2人分)

- ・ライスペーパー……………5枚
- ・グリーンリーフ……………5枚
- ・キャベツ……………1/4個
- ・ニンジン……………2/3個
- ・キュウリ……………1本
- ・カニカマ……………10本

チリソース

- ・砂糖……………大さじ1
- ・酢……………大さじ1と1/2
- ・豆板醤……………小さじ1/3
- ・塩……………少々

醤油ダレ

- ・醤油……………大さじ1
- ・酢……………大さじ1/2
- ・ごま油……………大さじ1/2
- ・おろししょうが……………小さじ1/3

作り方

- ①キャベツ、ニンジン、キュウリを千切りにする。
- ②ライスペーパーを水に濡らし、グリーンリーフ、①の野菜、カニカマの順に1/5量ずつ乗せる。手前からきつめに一度巻き、左右を折り畳んで、最後まで巻く。巻き終わったら半分に切る。
- ③チリソースと醤油ダレは、それぞれの調味料を混ぜ合わせる。②に添えたら、出来上がり！



※広報誌で紹介したレシピは、当JAホームページ「キラキラキッチン」に掲載しています！

12/12

「ルレクチエ」を学ぶ 両川小学校で食育出前授業



「ルレクチエ」の特徴を学ぶ児童ら

新潟市江南区の両川小学校で、JA新潟市とJA全農にいがた、新潟中央青果株式会社が講師となり、「ルレクチエ」の食育出前授業を行いました。4年生18名が、「ルレクチエ」の歴史や栽培方法、生産に携わる人々の苦労や思いについて学びました。

はじめに講師が「ルレクチエ」の表記方法をクイズ方式で紹介。「ルレクチエ」の生産から販売までの過程を説明すると、児童らは熱心にメモを取りながら聞いていました。講師が「ルレクチエ」の特徴を説明した後は、一人ずつに切り分けられた「ルレクチエ」が配られ、おいしさを味わいました。

質問コーナーでは、「『ルレクチエ』と名付けられるようになったのはなぜ?」「どのように食べるのがおいしいか」「どのような気持ちで販売を行っているのか」など、多くの質問が上がりました。

12/4

地域の営農課題にチャレンジ 最優秀賞に佐久間英二指導員



発表会に参加した営農指導員ら

JAでは毎年、営農指導員のスキルアップのため、各営農センターで1年かけて1つの課題を研究する「営農センター1課題取組」を行っています。その成果発表審査会が本店で開催され、5名が発表を行いました。最優秀賞には、「栽培管理システム『ザルビオフィールドマネージャー』を活用した水稻の収量・品質安定化の実践について」を発表した中部青果物センターの佐久間英二指導員が選ばれました。

佐久間指導員は「最優秀賞をいただけて嬉しい。継続的に実証に取り組み、大規模農家などにも導入を推進していければと思う。営農指導員として、今後もJAの利用拡大に向けて、生育調査や指導会のみならずアフターフォローも大事にしていきたい」と語りました。

12/3

しるきーもマルシェ



新潟市北区文化会館で「しるきーもマルシェ」が開かれ、JAは「しるきーも」の詰め放題を企画してPRしました。マルシェでは地元飲食店など11店が出店し、「しるきーも」を使ったパンやスイーツなどを販売。北区の木崎小学校の児童が総合学習の一環で、飲食店と共同開発したピザの販売もあり、大好評でした。

同小学校の大坂侑生さん(8)は、「グループの友達と相談しながらメニューを考えるのが楽しかった。多くの人に食べてもらいたい」と話しました。

11/22

「しるきーも」 コンビニ商品に



北区のブランドサツマイモ「しるきーも」を使った商品が新潟県内のセブン-イレブン430店舗で、11月下旬から12月上旬まで期間限定販売されました。

セブン-イレブン・ジャパンが地産地消の一環で取り組む「うまさぎしり新潟フェア」の商品の一つで、商品名は「チーズホイップと食べるしるきーもの大学芋」。「しるきーも」のしっとりとした食感と、濃厚な甘味を楽しめる商品に仕上がりました。

10/26

キラキラマーケットで 職場体験



キラキラマーケットは職場体験として山潟中学校の生徒3名を受け入れました。

生徒らはイベントコーナーで来店者向けに新米の新之助とこしいぶぎの食べ比べを実施し、新米の販売促進を行いました。試食した人からは「お米の違いが良く分かる」といった感想や激励の言葉をもらいました。

職場体験を終えた生徒らは「直接お米を食べた人の感想をもらえて勉強になった」「お客様に話しかける言葉やタイミングなどを工夫することができた」と振り返りました。

JA新潟市では農協や地域農業を知ってもらうために職場体験を受け入れています。
お問い合わせは本店営農販売課
【TEL025-270-2295】まで

こどもたちの豊かな感性が輝く アグリ・アート展



「かわいい子ヤギ」
山崎 恵凜さん(関屋小4)



「かわいかった牛」
相馬 白麗さん(大淵小4)



「おいしいピザを焼いている
様子を見ているぼく」
金子 蒼音さん(牡丹山小3)



写真: 左から、山崎恵凜さん、相馬白麗さん、金子蒼音さん、廣瀬ひなたさん、大石廉さん



「かきのもとを
いっぱいとりました」
廣瀬 ひなたさん(牡丹山小6)

新潟県獣医師会 会長賞



「さわっても大人しいうし」
大石 廉さん(牡丹山小4)

受賞作品14点を展示中 期間:1月26日(金)まで 会場:JA新潟ビル1階ロビー平日のみ開館

南区のアグリパークが主催する第5回アグリ・アート展が行われ、市内の園児・小学生から寄せられた応募作品のうち14点の受賞作品が決まりました。当JA管内では5名が受賞しました。おめでとうございます!

Go! Go! 女性部

JAグループ新潟 家の光大会 (12/14)



ANAクラウンプラザホテルで、令和5年度「JAグループ新潟 家の光大会」が開催され、JA新潟市・JAえちご上越・JA越後おぢやの女性部が『家の光』記事活用体験発表を行いました。

JA新潟市女性部は佐藤智子部長が『家の光』記事をもとに行ったヨガ・体操教室の様子や成果について発表し、優秀賞を受賞しました。

最優秀賞の受賞者はJA越後おぢやとなりました。

新潟県JA女性組織仲間づくり (12/8)



JA新潟市女性部は、新潟県JA女性組織仲間づくり企画「デヴィ・スカルノ講演会 花*花&朝倉さやコンサート」に参加しました。

講演会では、デヴィ夫人が幼少期から学生時代、スカルノ大統領との出会いや別れ、娘との亡命生活・社交界デビューなど、激動の人生を振り返り、いつまでも若々しくいる秘訣や何事にも挑戦する姿勢について話しました。

コンサートでは、朝倉さやさんが山形弁でのカバー曲や佐渡おけさ、山形の民謡、デビュー曲「東京」などを歌唱し、澄んだ伸びやかな歌声と山形弁で話す明るいキャラクターで魅了しました。花*花はヒット曲「あ〜よかった」、「さよなら大好きな人」を美しく力強いハーモニーで歌い上げ、会場は一体となり大きく盛り上がりました。

その後はホテル日航新潟で夕食会を楽しみ、有意義な時間を過ごしました。



サイコロを振ってJA新潟市の野菜や果物を楽しみながら進んでね。誰が一番にゴールに着くかな。いってらっしゃい!

新潟農産物を探そう!

農産物キャラクターを10個見つけてね!



海岸清掃

2マス進む



神社で必勝祈願

サイコロを振って奇数が出たら2マス進む!

まずはポツポツ焼きで腹ごしらえ

サイコロを振って出た数のマス進む
新潟空港から海外旅行へ!

好きな

新潟ラーメン屋を言う!

行ったことがある人は2マス進めるよ

花火大会でザルいっぱい
枝豆がすぐ無くなる

元豊山関 小柳亮太さんの

「ごはんとわたし」を読む

キラキラ 元気ファーマーズ

越後姫

いちごを食べ
て元気をだそう!



竹内健二さん 2023.04 vol.087

あまりの猛暑にへばるトマトのマスに戻る

夜風が心地いい
萬代橋の民謡流し
三つ進んで一マス戻る

田植えチャンス!

誰かのコマとマスをチェンジできるよ

あつeco
エコバックを忘れてスタートに戻る

Kira Kira キッチン



みんな大好きトマトごはん



夏はやっぱり冷やしキュウリが最高だぜ~♪

みのりにんじんジュース
キラキラマーケットで!!

新潟市は花づくりも盛んです
大切な人に花を贈ろう

キラキラ 元気ファーマーズ

すいか

南浜すいかをもっと多くの人に食べて欲しい!



金田賢太郎さん 2023.07 vol.090

NAMARA DEAD OR ALIVE

プレイヤーは奇数が偶数が選択
サイコロを振って当たれば出た数進む ハズレたら出た数戻る

笹団子の作り方を習う



作り方
クックパッド
新潟市のキッチン

Kira Kira キッチン



しるきーもの
スイートポテト



お酒の飲み過ぎで1回休み



阿賀野川特産の
シジミ汁で元気になる!

Kira Kira キッチン



はまかせメロンのグミ



JA新潟市の美味しい農産物を探しに行こう!

にいがた うんめもん すごろく

新潟 味 的 双 六 スタート

おめでとう!

ゴール

ゲットゴール チャレンジ!!
サイコロを振って
宣言した数字を当てよう!!
○成功 ×失敗
宣言した数字 宣言した数字
進む **チャンスは3回** 戻る

Kira Kira キッチン
キラキラキッチン
楽しくて美味しい
おにぎらず



農業祭! チャンス

サイコロを振って
出た数のマス進む

JA新潟市
LINE公式
アカウント

友だち登録で
キラキラガチャ
抽選券を毎月
プレゼント中!



やすらぎ堤を
のんびりお散歩



女池菜を
買い忘れた
キラキラマーケットに戻る



雪かき
ナンギア
へとぼりあげら
1回休むね



幻の洋ナシ
ルレクチエを
友達に贈ろう



NIIGATA
GIFT
MARATHON
2023
新潟シティマラソン
で萬代橋を走ろう



**佐渡ヶ島
チャレンジ!**

金鉱脈か

島流しか

サイコロを振って
奇数なら5マス進む
偶数は5マス戻る

Kira Kira キッチン
キラキラキッチン
余り餅でかんたん
もちラザニア



キラキラ 元気ファーマーズ
和梨
果物の加工で
廃棄ロス削減
したいです♡

とらしよれい ち
頼所 嶺奈さん 2023.09 vol.1092



**豊作
チャンス!**

サイコロを振って
 奇数が出たら
キラキラマーケットへ

オンライン
ショップ



やいーや
バイパス渋滞に
ハマったて
気がもめるも
1回休み
らわ

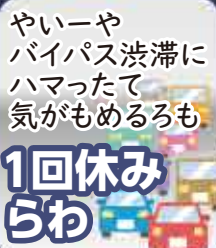

賀正
本年も里芋を
よろしくお願
い申し上げます



やわねぎちゃんの
闇鍋アタック
もう一回振って
出たマスへGO!

<input type="checkbox"/> ラザニア	<input type="checkbox"/> おにぎらず
<input type="checkbox"/> 里芋	<input type="checkbox"/> マラソン
<input type="checkbox"/> ルレクチエ	<input type="checkbox"/> ナス

**ナス料理と
いえば?**

右隣と同時に言う
同じなら
どちらも
2マス進む



ノドグロの
お寿司を
いただく



ごはんとわたし

現役時代に巡業や地方場所などいろんな場所をまわり、全国各地の美味しいものをたくさん食べてきましたが、いつも食卓にあったのはお米でした。

でも、何か違うなと違和感を感じていました。新潟に帰省してお米を口に入れた瞬間、これだと。炊き立てのお米の匂い、形、食感すべてが口の中を包み込み幸せにしてくれました。他にも海産物、野菜、果物など新潟でしか味わえない美味しいものがたくさんあるんです。新潟の食は今までもそうですが、今も自分の体をすぐ支えてくれています。

現役を引退してパーソナルトレーナーとして都内で活動していますが、トレーニング以外にも食事の指導もさせていただいています。ダイエットをする方にも、お米を食べる食事メニューを組み合わせましょとお伝えしています。

自分も現役時代のMAXから70キロダイエットしましたが、運動を続けながら、毎日新潟の美味しい新之助や農産物をいただいています。

昨年は稀にみる猛暑で米の等級が下がってしまい農家の皆さんに大打撃を与えています。他にも野菜や果物にも大きな影響を与えています。非常に辛く悔しい思いをされていると思うと胸が締め付けられる思いです。自分の周りにも多くの農家さんがいます。皆さん大変な思いをされていますが、新潟のお米も農産物も全て美味しいんです。新潟が誇るお米や農産物を全国の方に食べていただきたいですし、世界中の方にも新潟米や農産物の魅力を知ってほしいと思います。

それには、新潟の皆さんが自信を持って情報発信をしていただくことが必要だと感じています。もっと“新潟の食”を広め多くの方に食べていただきましょ。

自分はこれからも“新潟の美味しいものの魅力”を伝えるべく活動をしていきます。“新潟の農業ガンバレ”



元大相撲幕内 豊山
小柳 亮太 Oyanagi Ryota

新潟市北区出身。2016年に時津風部屋に入門。17年夏場所で新入幕を果たし、幕内在位は26場所、最高位西前頭筆頭。22年11月に現役引退後、都内秋葉原でパーソナルジム「OYG」を開業。パーソナルトレーナーとして、相撲の要素を取り入れたトレーニング等を行い相撲の魅力を保っている。また、フルマラソン完走をめざし、自らも体重90kgを目標にトレーニングに励み、現役時最大体重188kgから現在マイナス70kgのダイエットを実践中。新潟米「新之助」の大ファン。

乙女座
8/23~9/22



●好調です。本気を見せれば状況を変えられます。諦めずにチャレンジを。新年会やパーティーへの出席が吉 ★体を動かすほど調子が上がります。スポーツが吉 ♥レンコン

獅子座
7/23~8/22



●もう少しで状況が変わります。面倒なこと手を抜かずに進めることが大切です。人との交流が開運のきっかけに ★胃腸をいたわって。消化の良い食事で元気に ♥カリフラワー

蟹座
6/22~7/22



●吉凶混合ながら華やかな運氣。気持ちを上手に切り替えポジティブ思考でいきましょう。吉運が強まります ★慌ててけがなどをしないように。浴室は暖めて ♥ハクサイ

双子座
5/21~6/21



●一進一退のままならない運氣。急がずいつものペースを保つよう心がけましょう。下旬は作業も予定も挽回可能です ★寒さ対策を入念に。あったカーンナーは特に ♥サツマイモ

牡牛座
4/20~5/20



●活気があります。華やかなことにツキがあるので遊びに行く計画を立てて。作業はスピードより正確さを重視 ★脳トレがお勧め。パズルや手の運動で脳を刺激して ♥エリンギ

牡羊座
3/21~4/19



●ピンチが接近中です。警戒を怠らないで。いつもより慎重に行動することで危険を減らせます。下旬からは上昇運 ★体を冷やさないように。特に腰はしっかりケアを ♥シュンギク

魚座
2/19~3/20



●良い風が吹いています。お誘いには乗ってみましょ。今まで気づけなかった新しい発見があるはず。会合にツキ ★やったことのないストレッチに挑戦を。脳も活性化 ♥イチゴ

水瓶座
1/20~2/18



●じっくり時間をかけるのが正解です。気持ちがせいたら深呼吸を。落ち着きを保つのが成功の鍵。美術鑑賞にツキ ★心の疲れに気を付けて。音楽や美しい景色が癒やりに ♥ダイコン

山羊座
12/22~1/19



●勢いがあります。計画を実行に移しましょう。会合では発言を。あなたの意見が好結果につながります。周りへの協力が吉 ★頭痛は早めにケアを。目の疲れに効くマッサージも ♥芽キャベツ

射手座
11/23~12/21



●あれもこれもと欲張ると取捨がなくなってしまう。あなたにとって大事なことを優先して。観劇にツキ ★おいしい食事で元気をチャージ。旬の食材が吉 ♥サトイモ

蠍座
10/24~11/22



●コミュニケーション運が活発化。あなたが間に入れば問題は解決へ。情報収集をしっかりと冷静に対応しましょう ★友人との運動やおしゃべりが健康を保つこつ ♥ゴボウ

天秤座
9/23~10/23



●家族や家の中のことを後回しにしないように。身の回りのことを優先させれば危険を回避できます。掃除は丁寧に ★無理は禁物。適度に休憩し疲れをためないように ♥京ニンジン

1 今月の運勢

手・カサンドラ
●全休運 ★健康運
●幸運を呼ぶ食べ物



新年明けましておめでとうございます。皆様におかれましては、お健やかに新春をお迎えのこととお慶び申し上げます。

新型コロナウイルス感染拡大も徐々に収まり、ポストコロナの気運が高まる中で、多くの活動が3年以上に及ぶ自粛から解放される期待に満ちてきています。私ども病院にとっても前例のない大きな試練をなんとかここまで乗り越えてこられたのも、皆様からいただいた多大なる支援のおかげと改めて御礼申し上げます。

昨年は新潟医療圏における救急の逼迫について、医療界全体で真剣に議論が行われた一年でした。増加が著しい高齢者人口に比例して、救急の需要が急速に高まっています。すでに救急医療が逼迫する中で、医師不足、医師働き方改革と困難を極める状況が迫っております。当院では「新潟の命を守る」のかけ声の中、職員が一体となってこの困難な状況を乗り切るための努力を続けております。年間3000台の救急車受け入

れという高いハードルを昨年は越えることができ、今年はさらに年間4000台受け入れを目指して様々な改革を進めております。各病棟の、より急性期への対応を可能とする病床機能変更、救急外来の拡張工事、圏域内の病院との強い連携の構築等、当院は大きく生まれ変わろうとしております。同時に地域に根ざした身近な医療を提供し、皆様に信頼される病院としてお役にたてるよう今年も努力してまいります。

本年もどうぞよろしくお願いいたします。



新潟医療センター 病院長 吉澤 弘久



誰も住んでいない実家が老朽化しています。空家対策特別措置法があると聞きましたが、その内容を教えてください。

空家が大きな問題となっており、平成27年より「空き家対策の推進に関する特別措置法」が施行されています。

自治体に空き家の情報収集のために立入り調査を行う権限を認め、倒壊のおそれがある家屋を「特定空き家」とし、固定資産税の減額措置の解除や過料といったペナルティが課されるほかに、修繕や撤去を求めてそれに応じない場合には行政代執行を認めるといった内容です。

空き家問題が深刻化しているため、令和5年に法改正があり、「特定空き家」の前段階として「管理不全空き家」が設定されて、「管理不全空き家」に認定されると固定資産税の減額措置が解除されることとなりました。

税負担の問題だけではなく、老朽化した家屋が倒壊するなどして、隣家に損害を加えた場合には、所有者に、民事上の損害賠償責任も発生します。

空き家の管理処分について、行政の窓口などにご相談されることをお勧めします。



松永仁法律事務所
松永 仁 弁護士



初回無料でJA顧問弁護士がご相談に応じます。
随時受付中、ご相談希望の方は各支店へお気軽にお問い合わせください。

各地で女性部活動、日々の暮らしに潤いと彩りを

各地区の女性部で部員間の親睦を深め、日々の暮らしに潤いや彩りを与えることを目的に寄せ植えや、生け花が行われました。年末年始に花を飾り華やかに過ごそうと参加者たちは楽しく参加しました。



大形支部 生け花



石山支部 寄せ植え



長浦支部 生け花



岡方支部 生け花



両川支部 寄せ植え



両川支部 プリザーブドフラワー作り



鳥屋野支部 寄せ植え



曾野木支部 寄せ植え

子育て世帯の皆さまを応援します

JAバンク新潟

子育てに優しい新潟県

新潟県 こむすび定期



こむすび
にいがた

令和5年4月以降に生まれたお子様へ、新潟県から最大10万円の「定期貯金」が給付されます。*

「新潟県
こむすび定期」を
JAにお預入れ
いただくと

JAバンク新潟オリジナル QUOカード 1,000円分プレゼント!



お問い合わせ／各支店まで

「新潟県 こむすび定期」
口座開設まで

- STEP 1 出生届提出
- STEP 2 新潟県 こむすび定期を新潟県に申請
※新潟県 電子申請システムよりお申込みください。
●口座開設予定のJA、店舗名も入力ください。
- STEP 3 証明書発行
※新潟県から「証明書」が申請者に発送されます。
- STEP 4 2で申請したJAの店舗にて口座開設
※口座開設予定のJAの店舗に「証明書」および「証明書」記載の必要書類をご持参ください。

さらに

「キラキラマーケット
JA新潟市直売所」で
ご利用いただける
お買物券500円分
もプレゼント!



組合員からの理事に関する情報提供窓口について(ご案内)

当組合の監事は、経営の健全な発展に資するため、農協法(法第35条の5)および農協法施行規則(第81条)に基づき、理事の職務の適正な遂行を阻害する行為に関する情報(組合経営に関する事象に限る)の提供を求めています。

当組合の理事の組合経営に関する気になる行為について、見たり聞いたりした事柄があれば、電話、封書もしくはEメールにて下記宛に連絡くださいますようお願いいたします。

新潟市農業協同組合 監事会
常勤監事 佐藤 均 監 事 森田 幹三
監 事 馬場 耕一 員外監事 山崎 有希

記

連絡先

住 所:〒950-0806 新潟市東区海老ヶ瀬512番地1
電話番号:025-270-2255
Eメール:joukan@ja-niigatashi.or.jp
担当部署:監査室(監事会事務局)
受付監事:常勤監事 佐藤 均 宛

一般苦情相談窓口

1. 最寄りの支店・センター等(営業時間内)
2. 本店 住 所:〒950-0806 新潟市東区海老ヶ瀬512番地1
電話番号:025-270-2222(総務部)
Eメール:honten.soumu@ja-niigatashi.or.jp
受付時間:月曜日～金曜日(祝日を除く)午前9時～午後3時

お電話の場合は、月曜日～金曜日(祝日を除く)午前9時～午後3時にお願いたします。
ご好意による情報提供であっても、誹謗・中傷に類似する内容のものは受付いたしかねますので、予めご了承ください。

〈有料広告〉

お座敷大小ご宴会承ります



日本料理 椅子・テーブル席もご用意いたします。

まるふく 新潟市北区松浜本町1丁目1-18
電話(025)258-3040

〈有料広告〉



生花(葬儀・法事用)

有限会社 花蔵みなみ

北区松浜三軒屋町9-9

TEL 025-259-5898 FAX 025-259-7581

「しるキーも」がTV番組で紹介されます



BSNテレビ

「#にいがた農業のミライ! 訪ねてみたらみんながキラキラしていた件」で北区のブランドサツマイモ「しるキーも」が紹介されます。

放送予定日時

令和6年
1月13日(土)
16:00~



ぜひご覧ください!

よみこの濱口優さん、NGT48の本間日陽さん、水津菜月さんが北区を訪れ、「フードトラック絹いもや」のスイーツを堪能します。



令和5年産

米仮渡金追加払い決定のお知らせ

令和5年産米の品質低下の状況を踏まえ、仮渡金追加払いが12月理事会で決定されましたので、右記のとおりお知らせいたします。

銘柄	区分	等級	追加払い単価 単位:円/60kg(税込)
キラキラ・コシヒカリ	JA米	1	200
		2	200
コシヒカリ	JA米	1	200
		2	200
みずほの輝き	一般米	3	100
		1	200
ゆきん子舞	一般米	2	200
		1	300
コシヒカリを除くうち全銘柄	一般米	2	300
		3	200

決算棚卸による購買店舗休業のお知らせ

令和5年度決算棚卸のため、各購買店舗を下記の日程において休業とさせていただきます。

購買店舗を利用される皆さまには大変ご不便をおかけしますが、ご協力をお願い申し上げます。

休業日

令和6年1月31日(水)
午後(午前中は通常営業)

〈有料広告〉



堆肥+亜リン酸

保証成分%

チッソ	リンサン	カリ
10	12	5

片倉コープアグリ株式会社
http://www.katakuraco-op.com

くろすわーどパズル

あたまの体操
出題:ニコリ

二重マスの文字をA~Eの順に並べて、できる言葉は何でしょうか?

たてのかぎ

- 1 大学入学共通テストの理科の科目の1つ
- 4 キウイやポンカンを生産量が日本一の県
- 7 エッセーともいいます
- 9 かつお節や昆布で取ります
- 10 ガラガラとうがいをして洗うもの
- 11 ゆでた麺をざるにあけて行います
- 13 大股の人は広めです
- 15 カメやカప్పの背に付いています
- 16 ——や硯(すずり)を用意して書き初めをした
- 17 カラオケで楽しむもの
- 18 ——の計は元旦にあり
- 20 旧暦1月の異称
- 21 見張ること。——カメラ

よこのかぎ

- 1 おせち料理にも使うニシンの卵巣の加工品
- 2 旅行前に——ブックを買った
- 3 俳人が名作を生み出した地に建てられていることも
- 5 北を向いたとき西になる方向
- 6 丁寧にいうとご飯です
- 8 横綱を先導して土俵に上がります
- 12 セイウチの口からよっさり
- 13 農地——、道路交通——
- 14 DNAが含まれる体の設計図。——操作
- 15 猫が中で丸くなっているかも
- 16 不要物を可燃、——、資源ごみに分別した
- 17 彼女は——を言わず彼を外に連れ出した
- 19 エレベーターの表示では「B」

1月号のプレゼント



江南区大江山産の酒米「五百万石」を100%使用。すっきりとしたキレの良いお酒です!

1	7	10			17	20
		D				
2				15		B
3			13			
	8	11		A	18	
4		12			19	21
5	9				16	
6			14		E	

5名様 特別本醸造大江山産 越乃寒梅 1本(720ml)

12月号のこたえ A B C D E シクラメン

ハガキ、またはFAX、Eメールで、①クイズの答え ②住所 ③電話番号 ④氏名 ⑤年齢 ⑥メッセージを記入しご応募ください。

【メッセージの内容】JAまたは本誌へのご意見、ご感想、最近の出来事、お宝自慢、生活の知恵など

ハガキ：〒950-0806 新潟市東区海老ヶ瀬512番地1 JA新潟市 広報係
FAX：(025)270-2292 締切は、令和6年1月31日(※)
E-mail：honten.soumu@ja-niigatashi.or.jp (当日消印有効)です。

※当選者の発表は発送をもってかえさせていただきます。
※お預かりした個人情報につきましては、プレゼントの発送以外の目的には使用しません。

応募方法

理事会だより

12月定例理事会 12月26日開催

議案

- 1)令和5年産米JA新潟市仮渡金の改定について
- 2)定款(附属書役員選任規程を含む)及び役員候補者推薦細則、役員推薦会議規程の変更について
- 3)総代選挙にかかる選挙管理者等の指名について
- 4)大口先貸出金の決定について
- 5)みのり監査法人との監査契約の継続について

報告事項

- 1)11月末実績について
- 2)貸出金利の設定・変更について
- 3)リスク管理委員会報告について
- 4)令和5年10月末延滞債権の回収・処理報告について



わたしたちのJA

令和5年11月末現在

組合員数	16,291人
(内、正組合員数)	7,503人
出資金	3,143百万円
貯金	126,564百万円
貸出金	50,765百万円
長期共済保有高	318,820百万円
購買品供給高(工賃等含)	2,111百万円
販売品販売高	5,506百万円

お役に立ちますJA共済

共済金支払状況(令和5年11月支払分)

共済種類	件数	金額(千円)
ひと	死亡	25 100,446
	入通院	82 10,237
	後遺障害他	0 0
	小計	107 110,683
いえ	火災・落雷等	9 6,568
	自然災害	14 2,300
	その他	0 0
	小計	23 8,868
くるま	車両	32 6,028
	対人	3 782
	対物	21 6,389
	その他	12 2,479
小計	68 15,678	
満期・年金・給付金等	302 359,485	
合計	500 494,713	

お便りコーナー



- Kirakiraの表紙のブロックリ、私も作って毎日手にしています。が、こんなに細かな房になっているとはびっくり。実物を手に取ってまじまじと見比べ直しております。拡大するとすごい！中から小人でも出てきそうです。(江南区H.Jさん)
- 大好物のブロックリが表紙になって嬉しく感じました。色々な情報ブロックリにぎゅつと詰まっています。読みごたえがありますね。(東区H.Mさん)
- 美味しい野菜を作ってくれる農家の人たちに感謝しています。(中央区W.Mさん)
- キラキラキッチン「ブロックリ」と卵のサラダに簡単に作れそうだったので、すくんに作ってみました。小さい子が食べられるよう、マスタードは大人用のみ入れ、美味しく食べました。(北区O.Iさん)
- キラキラキッチン、毎月参考にしています。フロワードはコタツに入りながら週末に解くのが楽しみです。(北区N.Mさん)
- お便りコーナーに多くの方のコメントがあります。親しみを感じています。楽しみにしています。(東区N.Sさん)
- 私は現在67歳になりますが、キラキラ健康コラム転倒予防についてを読んで、まったく同感です。寒くなったので外で動く時間や散歩が億劫になりました。足の筋力が落ちてきているのを実感します。寝るときも転倒防止の為に、ライトを枕元に置くようにしています。年齢が進むと体力維持が大切なることを実感できました。(北区G.Yさん)
- 他の農業者の頑張っている様子を見て、刺激を受けています。(北区I.Yさん)
- 若い就農者の皆さんの活躍に励まされています。(北区K.Rさん)
- 最近、いただいた柚子で柚子茶を作りました。歳を重ねると初めて手作りした手仕事の楽しさと素晴らしい季節を感じられるようになりました。健康な体があり日々の暮らしを楽しめること、自然からの恵みに感謝です。(東区S.Yさん)

キラキラマーケットニュース

新年あけましておめでとうございます。2024年も、生産者の皆さんの自慢の農産物や加工品などをたくさんのお客様にお届けできるよう、スタッフ一同頑張っています。
新潟は、野菜や果物が豊富に揃う恵まれた環境で、毎日新鮮な農産物を味わうことができます。その環境と生産者に感謝し、今年は、より地産地消を心がけてみませんか。
今年もキラキラマーケットをよろしくお願いたします!

📌 イベント 📌 2月予告 📌 情報 📌 月末恒例

小正月フェア

1月13日(土)・14日(日) 2日間

1月14日(日) 予定
ぜんざいのふるまい

小豆粥を食べよう!
1年の無病息災を願うため、
小正月は小豆粥を食べる風習があります。
ぜひ地元の小豆を使って作ってみてください!

オンラインショップ限定!

冬野菜セット販売中

冬の寒さで甘くなった
地元野菜の詰め合わせです。
県外への発送に大人気!

3,000円(税込み)~
※別途送料がかかります

※写真はイメージです

ご飯の友選手権

2月1日(木)~7日(水) 7日間



ご飯に合うおかず
投票してください!
抽選でプレゼントあり

前年度 1位
タツカ農園
なんばん味噌

女池菜フェア

2月23日(祝・金)~25日(日)

※生育状況により変更となる場合があります

月末恒例! 100円市

1月27日(土)・28日(日) 2日間

JAカードで
もっとおトク!

JAカードご利用で
5%OFF

キラキラマーケットでのJAカードご利用分について、
カード利用代金請求時に、5%割引いたします。
カードのお申込みは各支店で



いくとぴあキラキラマーケット JA新潟市直売所 新潟市中央区清五郎336 TEL:025-384-8487
●1月・2月 営業時間：10時~17時 ●お休み：1月31日(水) (棚卸しの為お休みさせていただきます)・2月13日(火)

JA新潟市の情報はここから

JA新潟市 HP	JA新潟市公式 LINE	営農経済部 LINE	キラキラマーケット HP	キラキラマーケット Facebook	キラキラマーケット X	キラキラマーケット Instagram

JA新潟市農産物直売所
にもいらっしやい!

あいちゃんのふれあい市
豊栄病院前

新潟市北区石動1-11-1
営業日/月、水、金
1月 8:00~13:00

令和6年1月11日発行
発行所：新潟市農業協同組合 編集：総務部 総務企画課
〒950-0806 新潟市東区海老ヶ瀬512番地1
TEL (025) 270-2222 (代表) (025) 270-2292

HP: <http://www.2ja-niigata-shi.jp/>
E-mail: honten.sounu@ja-niigata-shi.jp ※誌上の記事・写真の無断転載を禁じます。

国産消費国産
こくしょうこくさん
©みんなのよい食プロジェクト

JAの自動車共済
あんしんサービス
事故の場合は、フリーダイヤル安心サービスにご連絡ください。
JA共済事故受付センター
☎ 0120-258-931
JA共済サポートセンター
☎ 0120-063-931
— 年中無休24時間受付 —

JA葬祭
もしもの時は
是非ご一報ください

JA新潟市葬祭センター
虹のホールにいがた
☎ 0120-77-1682
— 年中無休24時間受付 —