

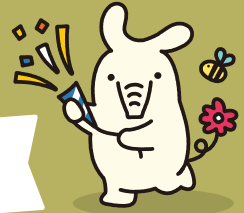

JA教育ローン

応援金利

キャンペーン!



キャンペーン金利

変動金利

年 **2.0%** ~

保証料込

応援金利

変動金利

年 **1.9%** ~

保証料込

応援金利適用条件

[2項目以上に該当で応援金利を適用]

- ① 給与振込または年金振込をJAに指定されている方
- ② JAカードの発行のある方
- ③ JAで他のローン契約(カードローン含む)のある方
- ④ JAネットバンク契約のある方
- ⑤ JAで定期貯金(50万円以上)のある方
- ⑥ JAが定めるその他条件に該当する方

証書型も
あるぞう!



[カード型] オススメ Point!



近くでお手軽

ATMから
いつでも繰り返し
利用できる!



いつでも気軽

その都度必要な分だけ
借入可能で、支払う利息は
使った分だけ!



色々な費用に

在学中の費用を
全て用意できるか
不安な方も安心できる!

©よりぞう

※応援金利等適用条件に該当しない場合は、店頭表示金利(変動金利/年3.9%:令和3年7月1日時点)が適用される場合があります。

※上記金利は全JAの統一金利ではありませんので、実際の適用金利は各JAまでお問い合わせください。※上記金利はキャンペーン期間中にお申込みされ、2022年5月31日(火)までにお借入れされた方が対象となります。※お借入れ後の適用金利は、JA所定の基準金利を基準として、見直しを行います。詳細は、JAの融資窓口へお問い合わせください。※お借入期間中に適用条件を満たさない場合や、ご返済の滞りなどが発生した場合は、応援金利適用を中止させていただく場合があります。※表記されている情報は2021年8月1日現在のものになります。

「JAとお取引はこれから」というお客様もお気軽にどうぞ

[カード型] ローン商品内容

商品名	教育ローン (カード型・新潟県農業信用基金協会保証)	教育ローン (カード型・三菱UFJニコス保証)																										
お使いみち	就学されるご子弟の教育に関するすべてのご資金 (入学金、授業料、学費、アパート家賃等)	就学されるご子弟またはご本人の教育に関するすべてのご資金(入学金、授業料、学費、アパート家賃等)																										
ご利用いただける方	<ul style="list-style-type: none"> お借入時の年齢が満20歳以上65歳未満の方 原則として、前年度税込年収が150万円以上ある方 原則として、勤続(または営業)年数が6ヶ月以上の方 その他当JAが定める条件を満たしている方 	<ul style="list-style-type: none"> お借入時の年齢が満20歳以上65歳未満の方 継続して安定した収入がある方 その他JAが定める条件を満たしている方 																										
ご融資金額	10万円以上700万円以内(10万円単位)																											
ご融資期間	新規貸越可能期間：在学期間かつ65歳未満																											
貸付方法	当座貸付(ATMまたは、窓口にて貸付)																											
ご契約期間	1年ごとにご契約期間の更新をいたします。※65歳以上は更新不可																											
ご返済方法	<p>・毎月25日(休日の場合は翌営業日)にご返済。 ・ご子弟が在学中は毎月お利息のみ、ご子弟の卒業後は契約金額(借入極度額)に応じて下表のとおり。</p> <table border="1"> <thead> <tr> <th></th> <th>契約金額(借入極度額)</th> <th>約定返済金額(元金+利息)</th> <th>契約金額(借入極度額)</th> <th>約定返済金額(元金+利息)</th> </tr> </thead> <tbody> <tr> <td rowspan="5">貸越期間終了後のお支払い</td> <td>10万円以上70万円以下</td> <td>1万円+利息</td> <td>390万円以上460万円以下</td> <td>6万円+利息</td> </tr> <tr> <td>80万円以上150万円以下</td> <td>2万円+利息</td> <td>470万円以上530万円以下</td> <td>7万円+利息</td> </tr> <tr> <td>160万円以上230万円以下</td> <td>3万円+利息</td> <td>540万円以上610万円以下</td> <td>8万円+利息</td> </tr> <tr> <td>240万円以上300万円以下</td> <td>4万円+利息</td> <td>620万円以上690万円以下</td> <td>9万円+利息</td> </tr> <tr> <td>310万円以上380万円以下</td> <td>5万円+利息</td> <td>700万円</td> <td>10万円+利息</td> </tr> </tbody> </table>			契約金額(借入極度額)	約定返済金額(元金+利息)	契約金額(借入極度額)	約定返済金額(元金+利息)	貸越期間終了後のお支払い	10万円以上70万円以下	1万円+利息	390万円以上460万円以下	6万円+利息	80万円以上150万円以下	2万円+利息	470万円以上530万円以下	7万円+利息	160万円以上230万円以下	3万円+利息	540万円以上610万円以下	8万円+利息	240万円以上300万円以下	4万円+利息	620万円以上690万円以下	9万円+利息	310万円以上380万円以下	5万円+利息	700万円	10万円+利息
	契約金額(借入極度額)	約定返済金額(元金+利息)	契約金額(借入極度額)	約定返済金額(元金+利息)																								
貸越期間終了後のお支払い	10万円以上70万円以下	1万円+利息	390万円以上460万円以下	6万円+利息																								
	80万円以上150万円以下	2万円+利息	470万円以上530万円以下	7万円+利息																								
	160万円以上230万円以下	3万円+利息	540万円以上610万円以下	8万円+利息																								
	240万円以上300万円以下	4万円+利息	620万円以上690万円以下	9万円+利息																								
	310万円以上380万円以下	5万円+利息	700万円	10万円+利息																								
担保・保証	担保・保証人は原則不要です。 新潟県農業信用基金協会の保証を受けていただきます。	担保・保証人は原則不要です。 三菱UFJニコス株の保証を受けていただきます。																										
保証料	年0.4%(借入利率を含む)	年1.35%(借入利率を含む)																										
ご用意いただく書類	<ul style="list-style-type: none"> 運転免許証、健康保険証 所得を証明する書類(所得証明書、源泉徴収票、納税証明書等) 合格通知書または在学証明書等 その他JAが必要とする書類 																											

その他、様々なニーズに応えられるよう保証機関別に複数商品をご用意させていただいておりますので、JA窓口までご相談ください。

お子様のマイカーご購入も[JAマイカーローン]で!



マイカーローン



JAネットローン

マイカーローン

※お申込みに際しては、JAおよびJA指定保証機関において所定の審査をさせていただきます。審査結果によっては、ご希望に沿いかねる場合もございますので、予めご了承ください。※ローン商品の詳しい内容については、店頭にて説明書をご用意しております。※月々の返済額をお知りになりたい方には、店頭にて返済額の試算を承っております。※詳しくはJA窓口までお問い合わせください。

ネットからの
お申し込みは
こちらから

